

????? ??????? ?????????????????? ??
???

Після створення технічною підтримкою нового користувача ІС СЗХ (далі - система), користувачу буде надіслано на особисту електронну пошту, яка була вказана в запиті, текстовий файл, в якому міститься логін та пароль користувача:

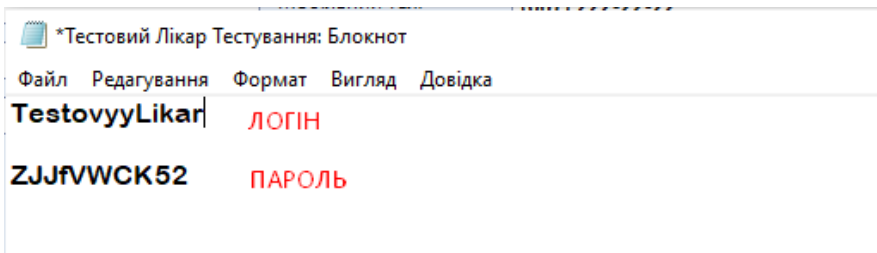

При першому вході в систему в поле «Користувач» необхідно ввести **ЛОГІН**, в поле «Пароль» - **ПАРОЛЬ**. Натиснути «Увійти»

“ **Увага!** Рекомендуємо для запобігання помилок не вносити дані для входу вручну. **Краще скопіювати з надісланого файлу** та вставити у відповідні поля. При першому вході **не проставляйте відмітку «Запам’ятати»** »

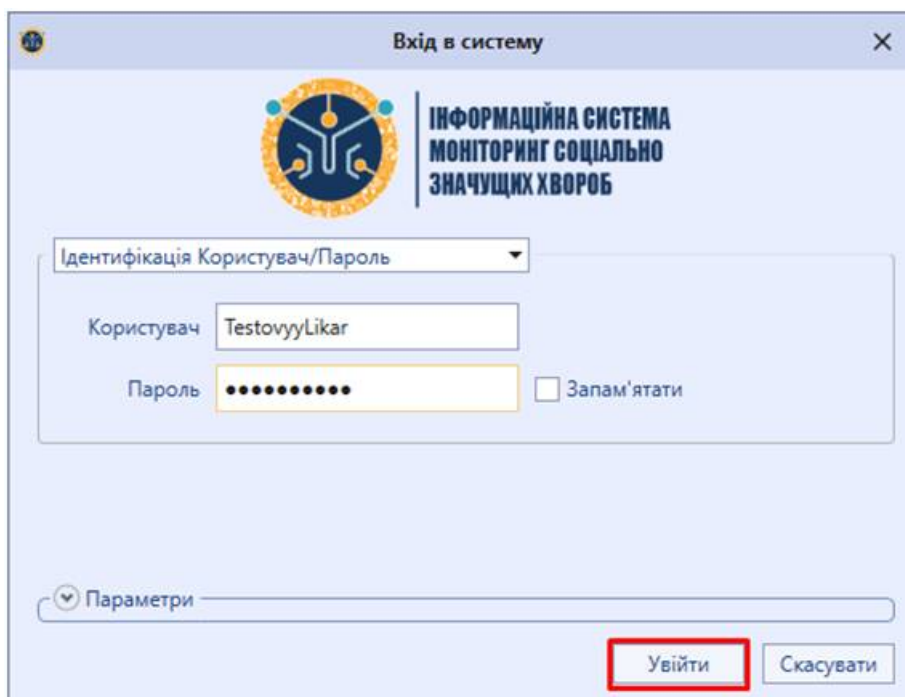

ЛОГІН не змінюється, є постійним для входу в систему. **ПАРОЛЬ**, який був згенерований технічною підтримкою, є **тимчасовим** і використовується лише для першої авторизації в ІС СЗХ. Тому після натискання «**Увійти**» користувач автоматично перенаправляється на форму для зміни **ПАРОЛЯ**:

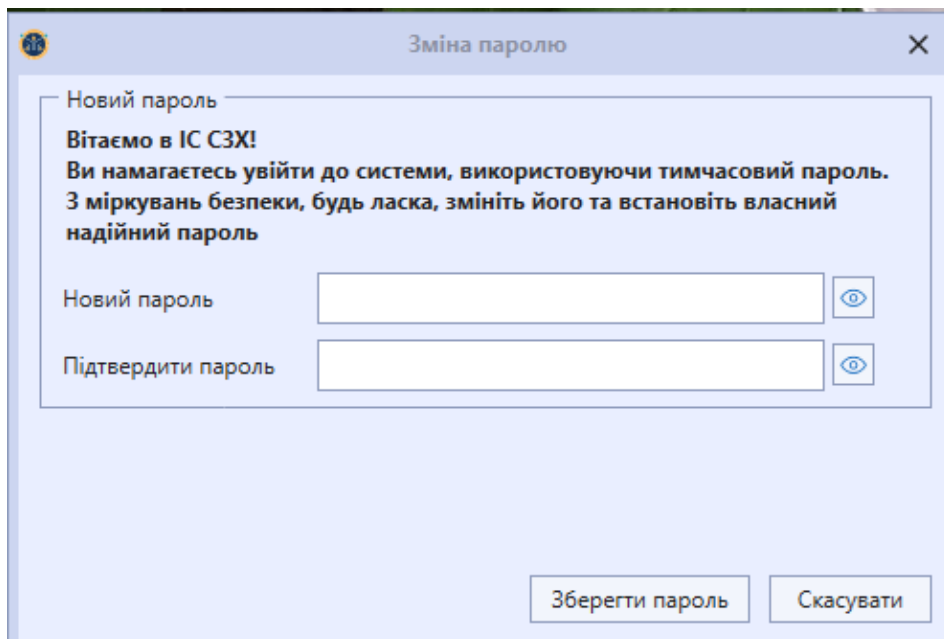

Користувачу необхідно створити свій **НОВИЙ ПАРОЛЬ**, який він буде в подальшому використовувати для входу в систему. Ввести цей **НОВИЙ ПАРОЛЬ** в поле «**Новий пароль**» та «**Підтвердити пароль**». Далі натиснути «**Зберегти пароль**»:

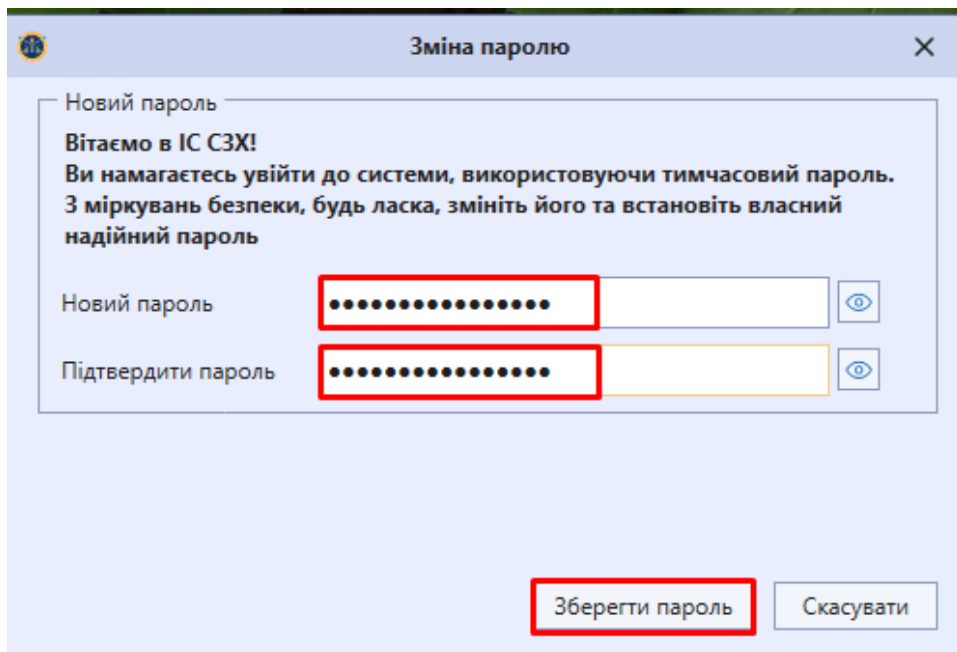

Увага! Після переходу до вікна зміни пароля **не закривайте його**, адже повторно використати тимчасовий пароль ви не зможете.

Увага! НОВИЙ ПАРОЛЬ має:

- містити щонайменше 12 символів;
- використовувати латинські літери;
- включати великі й малі літери;
- містити цифри;
- мати принаймні один спеціальний символ (наприклад: @, #, \$, % тощо).

“**Увага!** Скопіювати пароль з відповідних полів немає можливості, можна переглянути натиснувши на кнопку  :”

Новий пароль

Вітаємо в ІС СЗХ!
Ви намагаєтесь увійти до системи, використовуючи тимчасовий пароль.
З міркувань безпеки, будь ласка, змініть його та встановіть власний надійний пароль

Новий пароль 

Підтвердити пароль 

Тому для зручності рекомендуємо спочатку надрукувати новий пароль в текстовому файлі та звідти копіювати, обов'язково зберегти в файлі **НОВИЙ ПАРОЛЬ**:

TestovyyLika

ZJJfVWCK52

Miy_novyy_parol! **НОВИЙ ПАРОЛЬ**

При наступному вході в систему в поле «Пароль» ввести **НОВИЙ ПАРОЛЬ**, який був створений користувачем самостійно. Можна проставити відмітку «Запам'ятати» та натиснути «Увійти»:

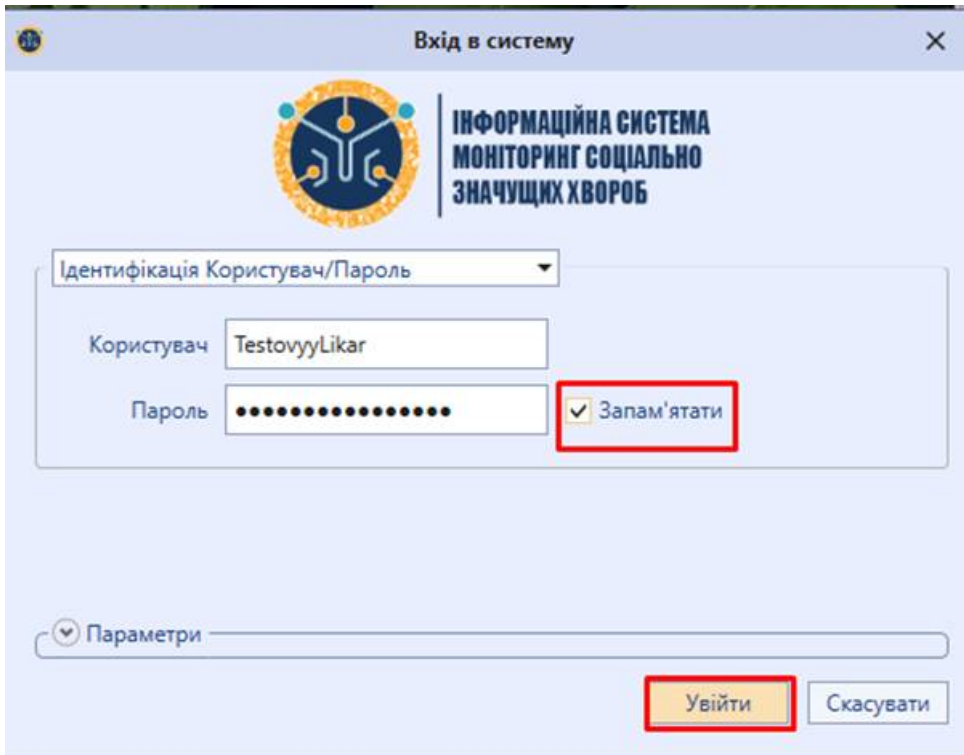

The screenshot shows a login window titled "Вхід в систему" (Login to system). The window contains the logo of the "ІНФОРМАЦІЙНА СИСТЕМА МОНІТОРИНГ СОЦІАЛЬНО ЗНАЧУЩИХ ХВОРОБ" (Information System for Monitoring Socially Significant Diseases). Below the logo is a dropdown menu labeled "Ідентифікація Користувач/Пароль" (User/Password Identification). The "Користувач" (User) field contains "TestovyyLika" and the "Пароль" (Password) field contains a series of dots. A red box highlights the "Запам'ятати" (Remember me) checkbox, which is checked. At the bottom, there is a "Параметри" (Parameters) dropdown menu and two buttons: "Увійти" (Login) and "Скасувати" (Cancel). The "Увійти" button is also highlighted with a red box.

“ **Увага!** Якщо користувач не пам’ятає свій **НОВИЙ ПАРОЛЬ** для входу в систему, **необхідно** отримати від технічної підтримки **новий** згенерований пароль.

Вхід в систему

ІНФОРМАЦІЙНА СИСТЕМА
МОНІТОРИНГ СОЦІАЛЬНО
ЗНАЧУЩИХ ХВОРОБ

Ідентифікація Користувач/Пароль

Користувач ТестовийЛікарППМД5

Пароль Запам'ятати

Неможливо ідентифікувати користувача. Перевірте ім'я і пароль.

Параметри

Увійти Скасувати

Пароль, згенерований технічною підтримкою, також буде тимчасовим. Після введення тимчасового паролю користувач автоматично перенаправляється на форму для зміни паролю на постійний.

Користувач буде отримувати **кожні 60 днів** повідомлення про **необхідність зміни пароля**. Змінений пароль **не може співпадати** з останніми 3 паролями, які були створені користувачем.

Зміна паролю

Новий пароль

Термін дії вашого пароля закінчився. Щоб продовжити роботу в системі, встановіть новий пароль

Новий пароль

Підтвердити пароль

Зберегти пароль Скасувати

Вимоги до пароля та дії по зміні пароля аналогічні діям, описаним вище.

“ **Увага!** Реалізовано автоматичне припинення роботи користувача при відсутності активності **впродовж години**. Буде отримано повідомлення:

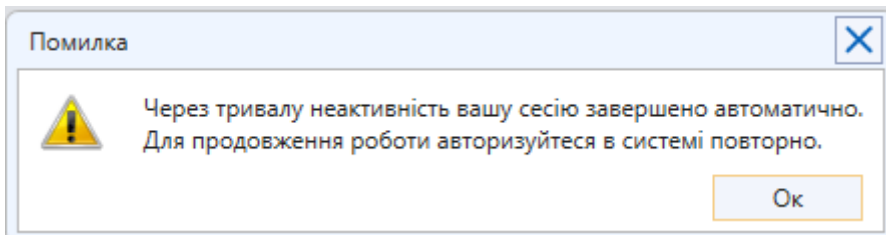

Необхідно перезайти в систему.

“ **Увага!** Реалізовано заборону на мультисесії при роботі в системі. Якщо буде виконано друге підключення під однаковим логіном/паролем/організацією, користувач отримає повідомлення:

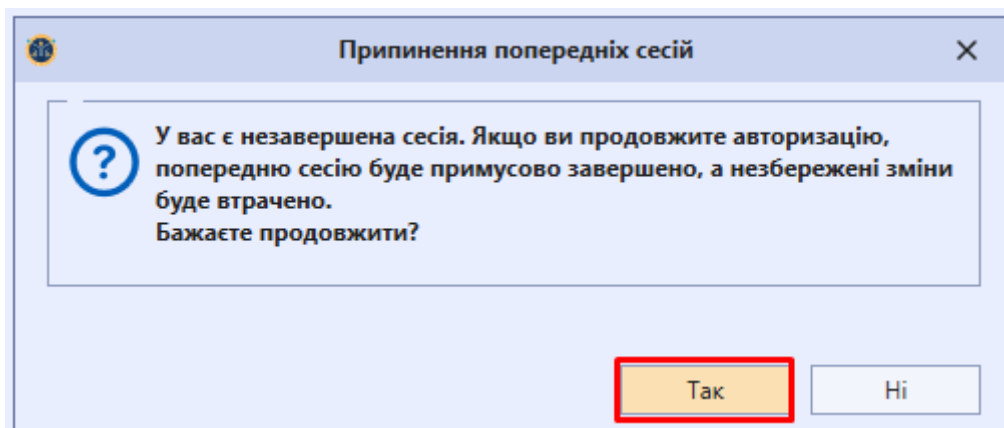

Якщо натиснути «**Так**» - попередня сесія буде припинена.

Версія #5

Олена Філіпчук створив 2 жовтня 2025 20:17:44

Морозова Інна оновив 25 листопада 2025 13:59:16