

Тестування на ВІЛ

- Пошук пацієнта
- Створення картки пацієнта
- Внесення попередньої консультації
- Внесення верифікаційних досліджень на ВІЛ

Пошук пацієнта

Пошук пацієнта можна здійснити через реєстри:

- **Пацієнти**
- **ЕМК (електронна медична картка)**

Щоб побачити всі наявні картки пацієнтів, необхідно перейти в обраний реєстр та натиснути кнопку “Оновити”:

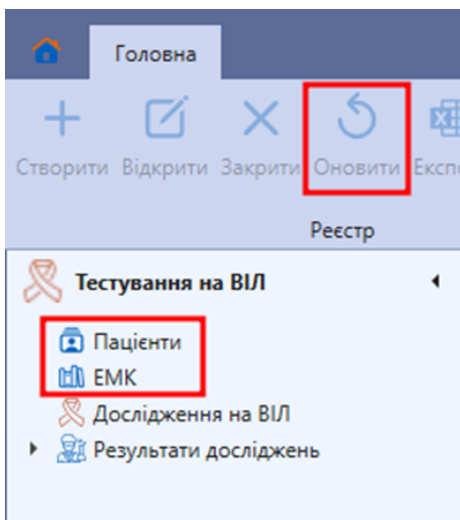

Перелік карток пацієнтів буде виведено у головній формі:

АРМ інфекціоніста

Пацієнти

Пацієнти, зняті з обліку

Партнери

ЕМК

Мой ЕМК Амбулаторного відділення

Мой ЕМК Станціонарного відділення

Записи на прийом моєї організації

Рецепти

Відача препаратів

Повідомлення

Направлення пацієнта

Доступ до даних пацієнтів

Відкриті картки

ЕМК

Ари опатора

Індивідуальний номер	Ім'я	По батькові	Рік народження	Стать	Номер амбулаторної карт	Номер стаціонарної карт	Відділення стаціонару	Район (прож.) населеног
77777	Хавер	Тахирджанович	1982	Чоловіча	947 с 1011 від 06.10.2011			Дніпровський
362264	Мохаммед Табія Кадім	Нікіфорович	2022	Жіноча				
698995	Доло	Шев	1956	Жіноча				
737312	Рюмєйса	Тахирджанович	1978	Чоловіча				
742322	Йожеф	-----	1998	Чоловіча	34 від 08.04.2024			
674456	Лютелі	Авагович	1978	Чоловіча	030303 від 04.04.2024		Заводський	
214330	Чоудхурі	Геропілович	1976	Жіноча	5465456 від 01.04.2024			
66518	Миксим	Атанасійович	1973	Жіноча	33 від 02.04.2024			
351113	Миксим	Анаталійович	1986	Жіноча	12683 від 20.06.2022			
736947	Сабри	Дмитрієвна	1992	Чоловіча	13324 від 05.03.2024			
736940	Лютелі	В'ячеславович	2000	Чоловіча	13323 від 05.03.2024			
736941	Тамара-Валентина	Дмитрієвна	1993	Чоловіча	13322 від 05.03.2024			
165096	Етека	Тахирджанович	1983	Чоловіча	166/р-П від 04.01.2022			
736942	Алесь	Забітович	2003	Чоловіча	13327 від 05.03.2024			
353096	Ераст	Франівна	1988	Жіноча	353096 від 07.07.2022		Інгульський	
135238	Камелія	Мігальович	1984	Чоловіча	П.1057 / 080170 від 30...			
657042	Герросі	Мігальович	1986	Чоловіча	657042 від 18.01.2023		Центральний	
693489	Рифе	Мігальович	1975	Чоловіча	693489 від 19.06.2023		Інгульський	
350477	Томі	Іовівна	1986	Чоловіча	539489 від 14.06.2022			
70636	Тині	АбасОлі	1981	Жіноча	238/8 від 06.04.2016			
231867	Савех	Василєвич	1979	Чоловіча	349/24 від 05.11.2019			
349793	Рекан	Савмазанович	1981	Жіноча	12597 від 07.06.2022			
311817	Ротка	Родіонович	1985	Жіноча	442/74 від 09.06.2021			
299364	Тині	Родіонович	1974	Жіноча	408/40 від 15.03.2021			
303463	Іфейітєв Сусан	Василєвна	1982	Чоловіча	421/53 від 07.04.2021			
330556	Мухаммадікбол	Савікович	1992	Чоловіча	475/107 від 04.11.2021			
226069	Шохік	Вікторієвна	1976	Чоловіча	359/6 від 16.06.2020			
186326	Рабіє	Шев	1970	Жіноча	580/80 від 06.10.2022			
660859	Шохік	Дмитрієвна	1991	Чоловіча	608/11 від 08.02.2023			
163400	Лютелі	Зіядович	1986	Чоловіча	574/74 від 08.09.2022			
338281	Камелія	Рафеджанович	1986	Чоловіча	505/15 від 20.01.2022			
728525	Миксим	Шакімієвна	1973	Жіноча				
70653	Гаросі	ростиславович	1977	Чоловіча	243/13 від 08.07.2016			
70592	Томі	Расімієвна	1973	Чоловіча	90/6 від 13.01.2010			
701067	Зухаль	В'ячеславович	1967	Чоловіча				
344933	Тамара-Валентина	Вікторієвна	1972	Чоловіча	527/37 від 14.04.2022			
353892	Юзєвк	Лєонідівна	1987	Чоловіча	554/64 від 14.07.2022			
60316	Рішє	Шікарєвич	1973	Жіноча	645/36 від 30.04.2016			

Фільтрація

Пошук

Очистити

Персональні дані

Прізвище

Ім'я

По батькові

Дата народження

Стать

Тип документу

Номер

Дата видачі

Ідентифікаційні дані

Індивідуальний номер

Тип

Код контингенту

Не вибрано жодного значення

Стационар

Облік

Медичні дані

Місце проживання

Мой консультації

Аудит

Щоб здійснити пошук конкретного пацієнта/пацієнтів в реєстрах **Пацієнти/ЕМК**, які відповідають певним умовам пошуку, можна скористатися правою боковою панеллю фільтрації даних.

Зверніть увагу, що **пошук за Прізвищем пацієнта** можна здійснити тільки через **реєстр ЕМК**:

Фільтрація

Пошук Очистити

Персональні дані

Прізвище починається
коваль

Ім'я починається

По батькові починається

Дата народження рівне

Стать рівне

Тип документу рівне

Номер починається

Дата видачі рівне

Ідентифікаційні дані

Індивідуальний номер починається

Тип рівне

Також в системі передбачена можливість **фільтрувати дані** за будь-яким стовпчиком. Для цього слід навести курсор мишки на назву стовпчика, натиснути на знак фільтрування, вибрати одну з умов ("рівне" - запис має повністю співпадати; "починається" - запис має починатися введеними значеннями; "містить" - запис має містити введені значення; для фільтрації стовпчиків, які містять числові дані використовуються умови - "більше", "більше або дорівнює", "менше", "менше або дорівнює", "між"; "порожнє" - немає даних, "не порожнє" - будь-які дані), внести дані, за якими буде проводитись пошук та натиснути "Застосувати":

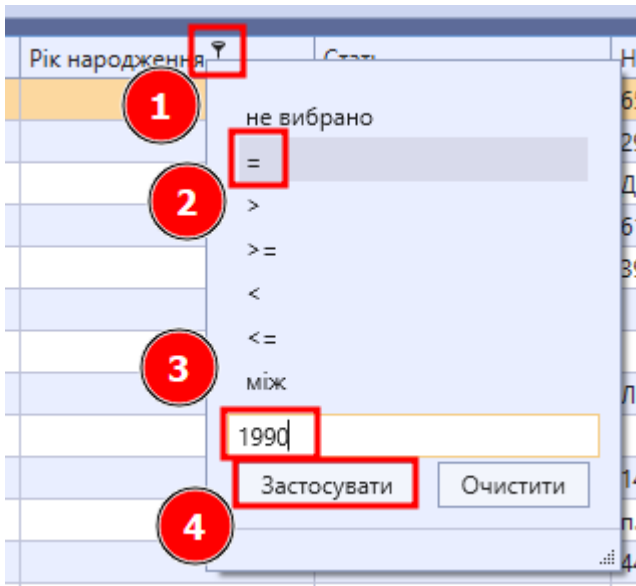

Результат пошуку буде відображено в головній формі системи.

Якщо пацієнта не знайдено, з'явиться повідомлення:

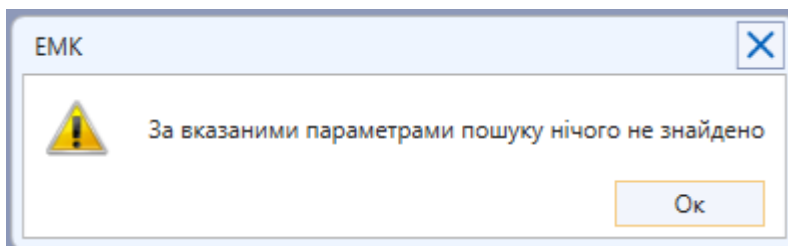

Перед наступним пошуком не забувати очистити задані параметри в фільтрах попереднього варіанту пошуку. Для цього натиснути кнопку "Очистити" або кнопку в нижній частині екрану:

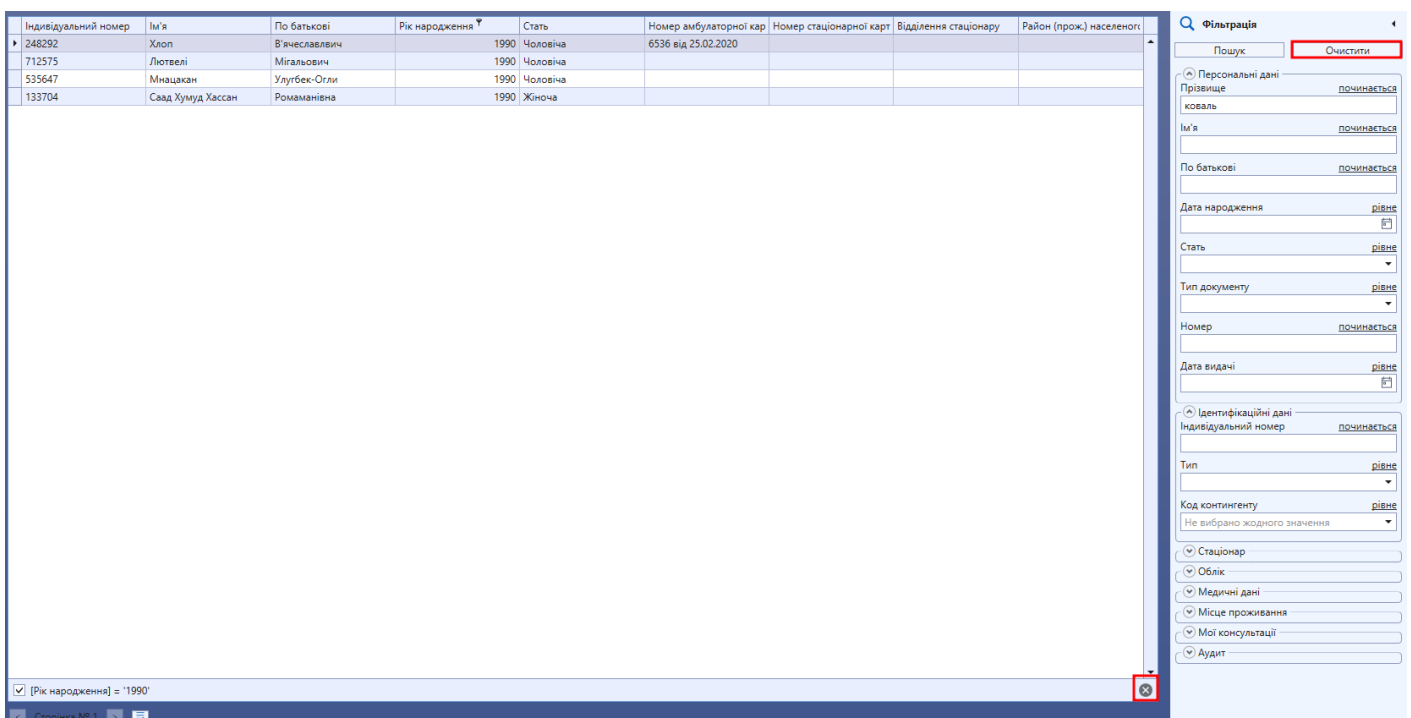

Відео-інструкція:

<https://www.youtube.com/embed/JkwL9xKfe9o?si=x8jAUF3VPh19iqI6>

Створення картки пацієнта

Якщо [виконано пошук пацієнта](#) в ІС СЗХ та пацієнт відсутній, необхідно **створити картку пацієнта**.

Перейти в реєстр "**Пацієнти**"

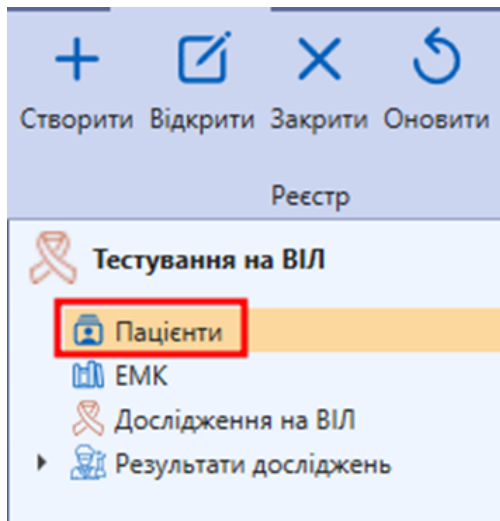

Натиснути кнопку "**Створити**".

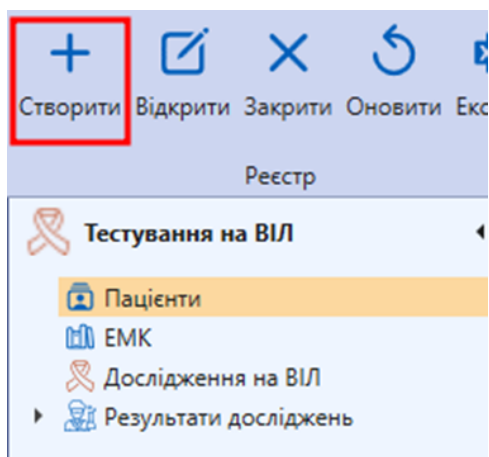

Відкривається порожня картка, в якій необхідно **заповнити дані пацієнта**:

Поля, позначені  - обов'язкові для заповнення, для збереження картки необхідно їх заповнити.

УВАГА! Поле "По батькові" необхідно заповнювати обов'язково. Виключення становлять пацієнти, у котрих взагалі відсутнє по батькові в документах

Після внесення даних натискаємо кнопку "Зберегти"

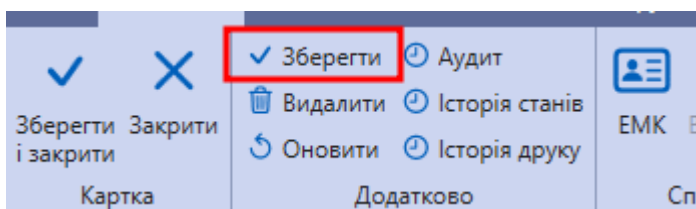

Якщо при заповненні даних в полі документ було обрано тип документу Import, Заява тощо, і при збереженні з'явиться повідомлення:

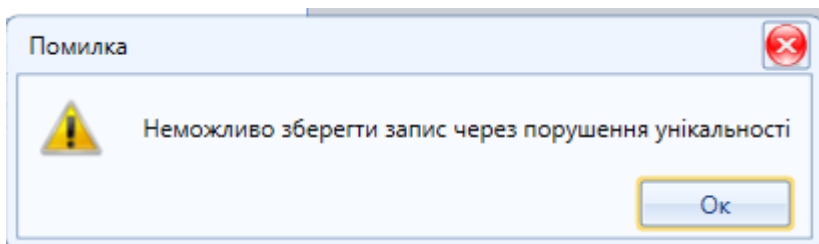

В такому випадку необхідно номер такого документу зробити більш складним і спробувати зберегти ще раз.

Якщо при заповненні даних в полі документ було обрано тип Паспорт, біометричний паспорт тощо, необхідно звернутися до технічної підтримки ІС СЗХ для надання інформації стосовно наявності картки пацієнта в системі. Детальніше [тут](#).

Картка пацієнта збережена в системі. Пацієнту буде присвоєно **Індивідуальний номер**. В подальшому за цим **індивідуальним номером** можна здійснювати **пошук пацієнта** в реєстрах.

Внесення попередньої консультації

1. Перейдіть на ЕМК пацієнта

2. Натисніть на пункт “Попередні консультації” та кнопку “Додати”

3. Внесіть код обстеження на ВІЛ-інфекцію та хто направив, оберіть профіль ЗОЗ яке тестує та вкажіть інформацію щодо послуги з індексного тестування.

Інші поля заповнюються на розсуд медичного працівника!

Дата консультації* 07.05.2024 Спеціаліст 1

Причина взяття гі меднагляд 2 Хто направив ЛПЗ * (клінічні лікарні)

Код обстеження на ВІЛ-інфекцію* 105.1 - Особи, які мають незахищені статеві контакти з випадковими статевими партнер

Додатковий код 3

Профіль ЗОЗ/ відділення яке тестує* 303 або відділення дерматовенерологічного профілю

Консультування

Тип консультування Не вибрано жодного значення

Файли

Завантажити 'Файли' Завантажити 'Файли'

Послугу з індексного тестування запропоновано ☐ Так ☒ Ні

☐ Перенаправлені з ГО/ЦСССДМ

Зберегти Скасувати Далі 5

4. Натисніть “Зберегти”

Відео-інструкція:

<https://www.youtube.com/embed/JkwL9xKfe9o?si=x8jAUF3VPh19iqI6>

Внесення верифікаційних досліджень на ВІЛ

1. Натисніть на пункт “Верифікаційні дослідження на ВІЛ” та кнопку “Створити”

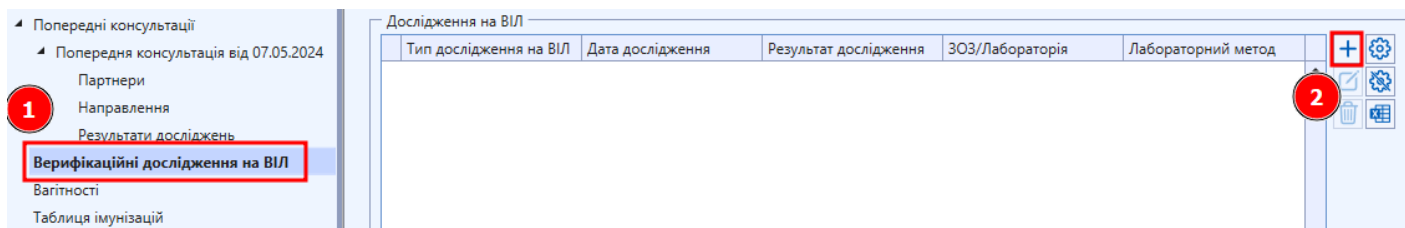

2. Внесіть інформацію та натисніть на кнопку “Зберегти і закрити”

Якщо пацієнту не проводились верифікаційні та ідентифікаційні дослідження, то вносити їх не потрібно!

3. Натисніть на кнопку “Створити” та внесіть інформацію, натисніть на кнопку “Зберегти і закрити”.

Зверніть увагу, що системою автоматично встановлено тип дослідження “Верифікаційне”

4. Натисніть на кнопку “Створити”, оберіть необхідний тип дослідження

Вік пацієнта

Організація створення: Комунальне некомерційне підприємство "Київська міська клінічна лікарня №5" м. Київська міська

Тип дослідження на ВІЛ*: **Верифікаційне** (dropdown menu open with options: Верифікаційне, Ідентифікаційне, Скринінгове, Тестування на недавність ВІЛ-інфекції)

№ направлення

ЗОЗ/Лабораторія

Дата дослідження

№ біоматеріалу

СНІДу

5. Внесіть інформацію та натисніть на кнопку “Зберегти і закрити”

Зберегти і закрити (highlighted button)

Зберегти, Закрити, Видалити, Історія станів, Оновити, Історія друку

Картка, Додатково

Тестування на ВІЛ

Пацієнти, ЕМК, Дослідження на ВІЛ, Результати досліджень

Вік пацієнта: 24

Організація створення: Комунальне некомерційне підприємство "Київська міська клінічна лікарня №5" м. Київ

Тип дослідження на ВІЛ*: Ідентифікаційне

Дата дослідження*: 07.05.2024

Результат дослідження*: Негативний

№ направлення: 1236

№ біоматеріалу: 1236

Лабораторний метод: ІХЛА

ЗОЗ/Лабораторія: Київська лабораторія міського Центру СНІДу

Відео-інструкція:

<https://www.youtube.com/embed/JkwL9xKfe9o?si=x8jAUF3VPh19iqI6>