

Оновлення 2.0.82 (../04/2024)

В оновлення увійшли наступні зміни:

1. Додано колонку «Дата призначення курсу профілактики ПП» в аналітичний реєстр «Аналітичні дані за пацієнтами»

Навігація		Дата призначення профілактики ПП	Область на обліку	Дата першого
▶ Пацієнти		02.02.2023	Одеська область	12.01.2021
▶ Спеціалісти ЛЗ		10.03.2020	Київська область	23.03.2018
▶ Запис на прийом		03.09.2021		13.02.2018
▶ ЕМК		19.07.2022	Київська область	12.04.2017
▶ Звіти		13.10.2022	Київська область	17.05.2016
▼ Аналітичні дані за пацієнтами		18.05.2020		05.07.2017
▶ Пацієнти, які не з'явилися за АРТ		28.04.2021	Запорізька область	26.02.2018
▶ Сумнівні дані за пацієнтами		16.12.2020		03.07.2018
▶ Аналітичні дані за пацієнтами ЗПТ		22.08.2019	Київська область	09.02.2017
▶ Імпортовані випадки ТБ		12.04.2021	Полтавська область	01.08.2017
		17.03.2021	м. Київ	12.07.2018

2. Додано колонки «Стойкість ПТП» та «Чутливість ПТП» в аналітичний реєстр «Аналітичні дані за Випадками ТБ»

Арм фтизіатра

- Пацієнти
- Випадки ТБ
- ЕМК
- Направлення пацієнта
- Контроль прийому препаратів
- Контроль прийому препаратів ТБ
- Аналітичні дані за Випадками ТБ
- Звіти
- Доступ до даних пацієнтів

Стойкість до ПТП	Чутливість до ПТП	Дата реєстрації
		17.04.2024
Рифампіцин (R),Еті...	Фторхінолон (Flq),...	17.04.2024
		17.04.2024
		17.04.2024
	Рифампіцин (R)	17.04.2024
		17.04.2024
		17.04.2024
Ізоніазид (H),Рифа...	Капреоміцин (Cm)...	17.04.2024
		17.04.2024
	Рифампіцин (R)	17.04.2024
		17.04.2024
	Рифампіцин (R)	17.04.2024
	Рифампіцин (R)	17.04.2024

3. Додані колонки «Госпіталізація», «Дата госпіталізації», «Дата виписки зі стаціонару» в аналітичний реєстр «Аналітичний дані за Випадками ТБ»

Арм фтизіатра

- Пацієнти
- Випадки ТБ
- ЕМК
- Направлення пацієнта
- Контроль прийому препаратів
- Контроль прийому препаратів ТБ
- Аналітичні дані за Випадками ТБ
- Звіти
- Доступ до даних пацієнтів

Госпіталізація	Дата госпіталізації	Дата виписки зі стаціонару	Стойкість до ПТ
<input checked="" type="checkbox"/>	08.04.2024		
<input checked="" type="checkbox"/>	12.04.2024		Рифампіцин (R)
<input checked="" type="checkbox"/>	27.03.2024	15.04.2024	
<input checked="" type="checkbox"/>	28.03.2024		
<input checked="" type="checkbox"/>	01.04.2024		
<input checked="" type="checkbox"/>	11.03.2024		
<input checked="" type="checkbox"/>	06.03.2024		
<input checked="" type="checkbox"/>	12.03.2024	04.04.2024	
<input checked="" type="checkbox"/>	26.03.2024	26.03.2024	Рифампіцин (R)
<input checked="" type="checkbox"/>	21.03.2024	14.04.2024	Рифампіцин (R)
<input checked="" type="checkbox"/>	06.03.2024		
<input checked="" type="checkbox"/>	13.03.2024		Рифампіцин (R)

4. Додано поле «Лікар інфекціоніст» в боковій панелі фільтрації в реєстрі «Пацієнти»

Арм фтизіатра

- Пацієнти
- Випадки ТБ
- ЕМК
- Направлення пацієнта
- Контроль прийому препаратів
- Контроль прийому препаратів ТБ
- Аналітичні дані за Випадками ТБ
- Звіти
- Доступ до даних пацієнтів

Індивідуальні / Ін

По батькові

Дата народження

Адреса проживання

Телефон

Рік народження

Стать

Номер амбулаторії

Район (прок.)

Організація спі

Хто створив

Хто змінив

Створено

Змінено

Застосуйте фільтрацію або натисніть "Оновити", щоб відобразити дані

Фільтрація

Пошук

0

Ідентифікаційні дані

Індивідуальний номер

РНОКП

№ в інш. системах

Тип

Код контингенту

Не вибрано жодного значення

Додатковий код контингенту

Не вибрано жодного значення

Лікар інфекціоніст

Не вибрано жодного значення

Медичний статус

Не вибрано жодного значення

Облік

ЗОЗ, в якому на обліку

Область ЗОЗу

Лікар інфекціоніст

Не вибрано жодного значення

- В боковій панелі фільтрації прибрано поле «Лікар»
- В боковій панелі фільтрації додано поле «Лікар Інфекціоніст»
- В боковій панелі фільтрації в секції «Облік» прибрано поле «Лікар»
- В боковій панелі фільтрації в секції «Облік» додано поле «Лікар Інфекціоніст»

5. Додано колонку «Лікар інфекціоніст» та поле «Лікар інфекціоніст» в боковій панелі фільтрації в реєстрі «ЕМК»

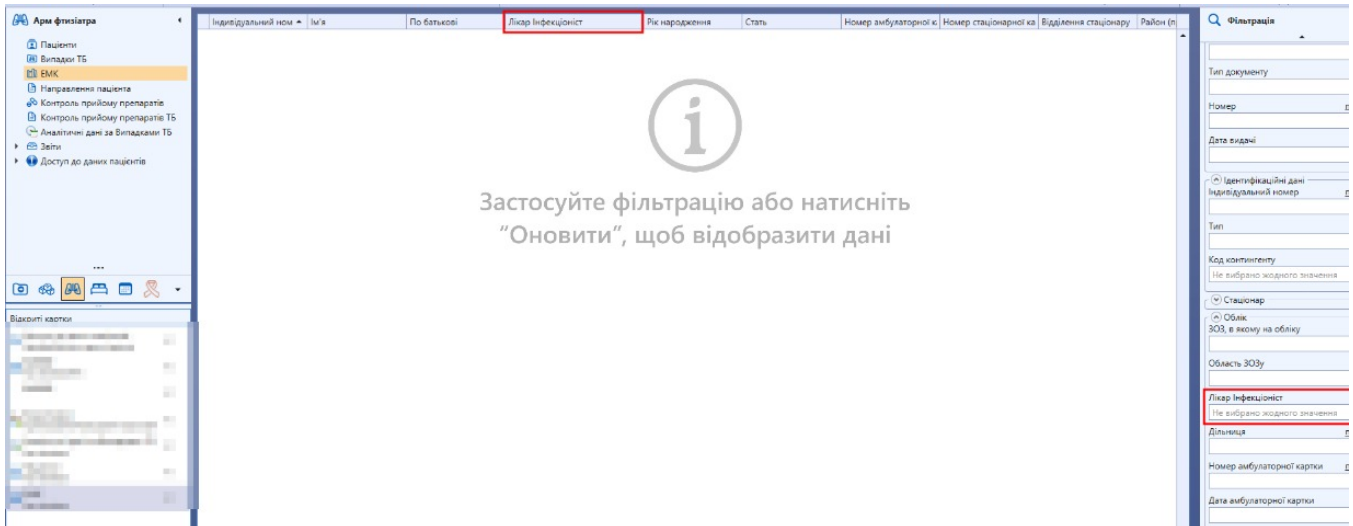

- В реєстрі «ЕМК» прибрано колонку «Лікар»
- В реєстрі «ЕМК» додано колонку «Лікар Інфекціоніст»
- В боковій панелі фільтрації в секції «Облік» прибрано поле «Лікар»
- В боковій панелі фільтрації в секції «Облік» додано поле «Лікар Інфекціоніст»

6. Оновлено метод внесення радіологічних досліджень.

Детальніше в [інструкції](#).

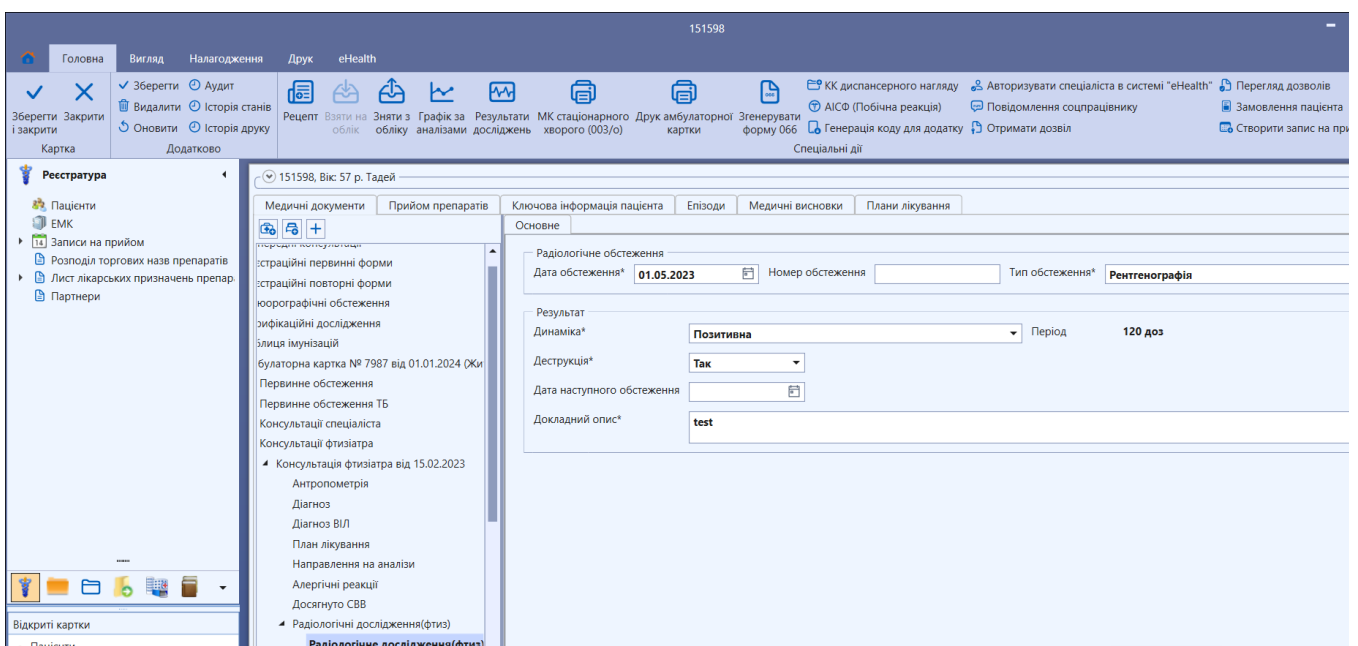

7. Внесено зміни в звіт «Результати досліджень ТБ»

Вікно з наявною назвою

Довільна форма

Вигляд

Закрити

Оновити

Картка

Станціонер

Пацієнти

Станціонерні картки пацієнтів

Листки призначень

Направлення станціонату

Рецепти

Видача пацієнту

Візити

Процес передачі від матері до дитини

Реєстр осіб-учасників ППМД

Класифікація

ЛС-ТБ; ЛЧ-ТБ

Випадок ТБ

138144-2 [06.03.2024 - 12.04.2024]

Перегляд

1

Сторінка номер 1

Пошук

Шукати далі

Дата	Тип обстеження	Динаміка	Період	Деструкція	Дата наступного обстеження	Додатковий опис
------	----------------	----------	--------	------------	----------------------------	-----------------

Гістологія

Дата забору біоматеріалу	Біоматеріал	Лабораторний номер біоматеріалу	Місяць	Дата доставки в лабораторію	Дата здійснення дослідження	Дата отримання результату дослідження	Результат дослідження	Назва лабораторії	Коментар
--------------------------	-------------	---------------------------------	--------	-----------------------------	-----------------------------	---------------------------------------	-----------------------	-------------------	----------

Молекулярно-генетичні дослідження

Дата забору біоматеріалу	Біоматеріал	Лабораторний номер біоматеріалу	Місяць	Дата доставки в лабораторію	Дата здійснення дослідження	Дата отримання результату дослідження	Результат дослідження	Назва лабораторії	Коментар
01.04.2024	виділення з носу	14343	30 доз	05.04.2024	06.04.2024	07.04.2024	МБТ(+) / Rif(-)	Лабораторія Lims	

ЕКГ-скорегований інтервал Фредеріція (QTcF)

Місяць

Відкриті картки

Аналітичні дані за пацієнтами

Додані нові колонки в звіт «Результати дослідження ТБ»:

- Біоматеріал
- Дата доставки в лабораторію
- Дата здійснення досліджень

Змінено назву колонок в звіті «Результати дослідження ТБ»:

- Лабораторний номер біоматеріалу
- Дата отримання результату

8. Внесено зміни в звіт «Tessy»

В колонці «Лікар» відображається лікар з таблиці «Лікарі» в картці пацієнта.

9. Внесено зміни в розрахунок колонки «Лікар» в реєстрі «Журнал відстеження пацієнтів»

В колонці «Лікар» відображається лікар з таблиці «Лікарі» в картці пацієнта зі спеціальністю «Інфекціоніст».

10. Внесено зміни в розрахунок колонки «Лікар» в аналітичному реєстрі «Аналітичні дані за пацієнтами»

В колонці «Лікар» відображається лікар з таблиці «Лікарі» в картці пацієнта зі спеціальністю «Інфекціоніст».

11. Виконано імпорт даних в нову форму «Радіологічні обстеження»

Виконано перенесення усіх записів створених у кастомній картці Флюорографічні обстеження у нову форму «Флюорографічні обстеження»

12. **Доопрацьовано план лікування ЗПТ (Інтегровані з ЕСОЗ), замість дати взаємодії передається період**
13. **Виправлено помилку при експорті з аналітичного реєстру «Аналітичні дані за пацієнтами» дані задвоювались**
14. **Виправлено помилку при фільтрації даних по колонці «Стан» в логічному реєстрі «На обліку» дані не відображались**
15. **Виправлено помилку при друку картки «Первинне обстеження»**
16. **Виправлено помилку, коли не формувалась нозологія по ТБ при виконанні групового переведення пацієнтів**

Відео щодо оновлення:

<https://www.youtube.com/embed/7-tHSGMkMyo?si=m57MelrAZdwm0NzG>

Версія #8

Національний адміністратор створив 17 квітень 2024 13:43:32

Національний адміністратор оновив 5 травень 2025 12:56:23